PESAN UNTUK PEMBACA SEKALIAN

TEORI SIFAT BERDASARKAN GOLONGAN DARAH INI BUKAN ATAS DASAR ILMIAH. KAMI HARAP PEMIKIRAN SEDERHANA TENTANG GOLONGAN DARAH (A SIMPLE THINKING ABOUT BLOOD TYPE) INI DAPAT DINIKMATI SEBAGAI HIBURAN SEMATA.

215 - REAKSI CURHAT

DRAMATISASI CERITA KIRIMAN PEMBACA
MR. ROTI~

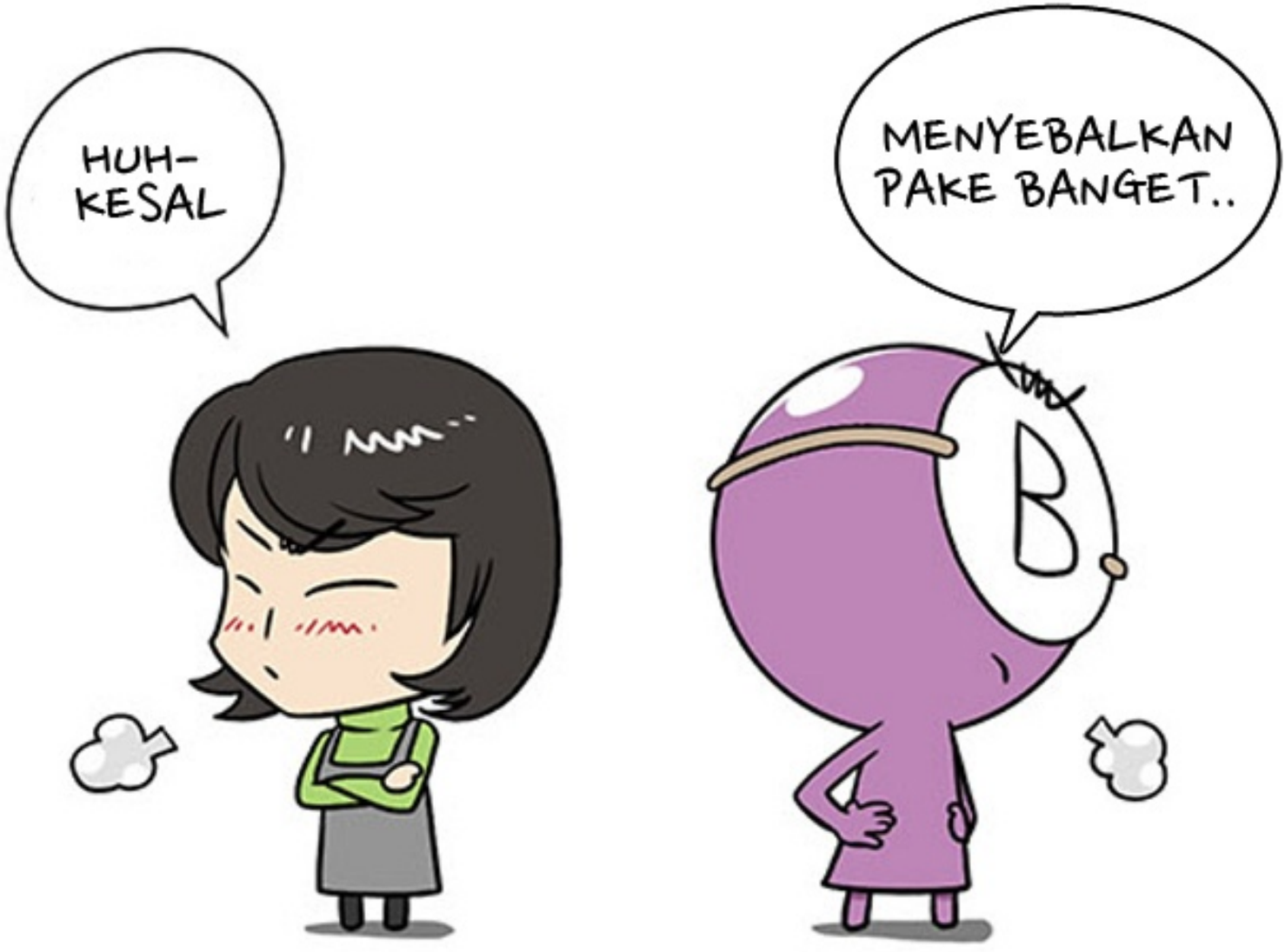

NONA S (GOLONGAN DARAH O) YANG SERING BERTENGKAR DENGAN TEMAN GOLONGAN DARAH B.

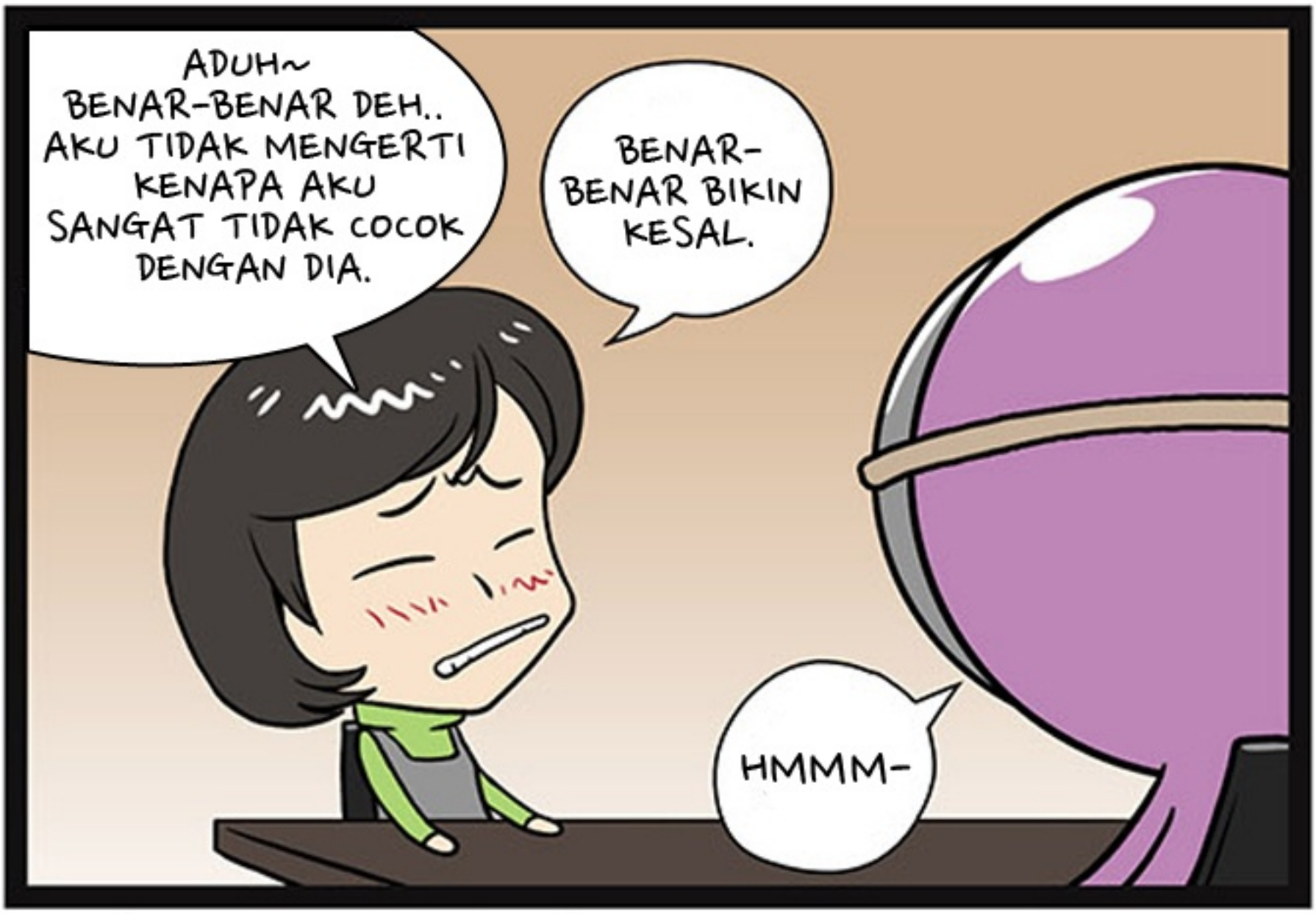

KARENA KESAL AKHIRNYA DIA CURHAT KEPADA TEMAN-TEMANNYA..

GOLONGAN DARAH A

TEMAN GOLONGAN DARAH A,
TIDAK PEDULI KAPANPUN WAKTUNYA...

ATAU DI MANA PUN TEMPATNYA,
DIA AKAN MENDENGARKAN DENGAN BAIK.

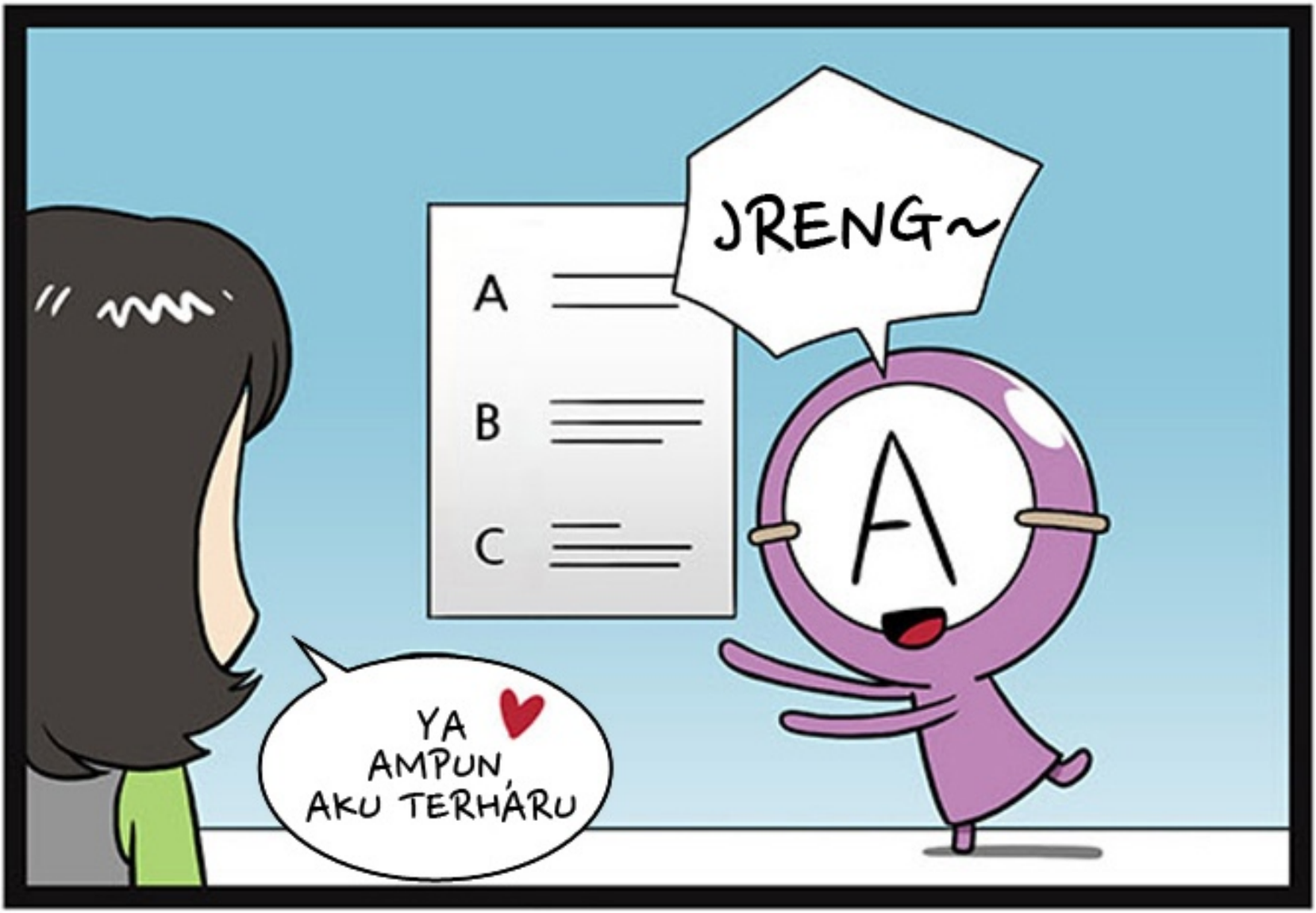

BERUSAHA UNTUK MEMBERIKAN PENYELESAIAN

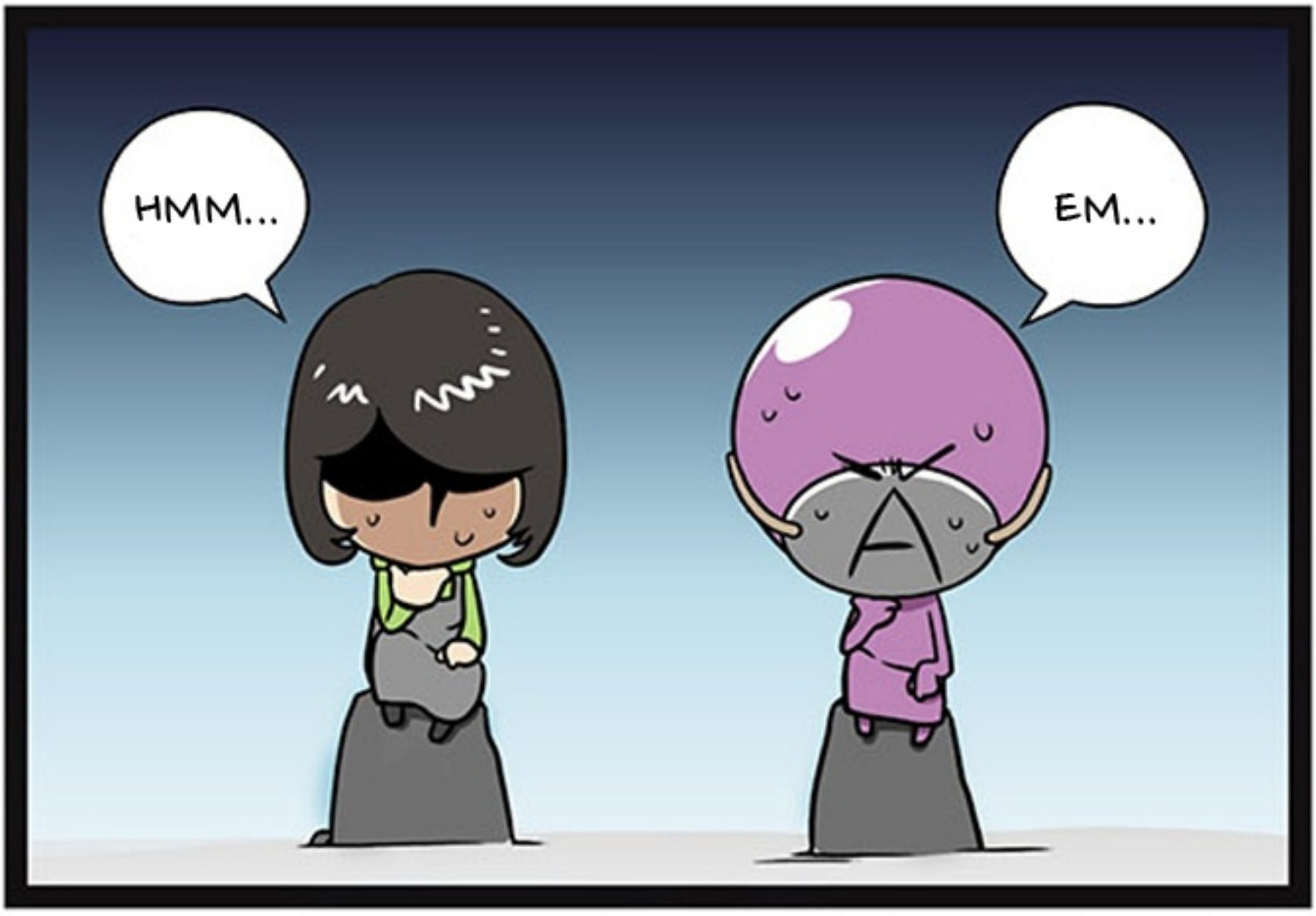

MEMIKIRKAN MASALAH BERSAMA-SAMA SEPERTI MASALAHNYA SENDIRI.

GOLONGAN DARAH B

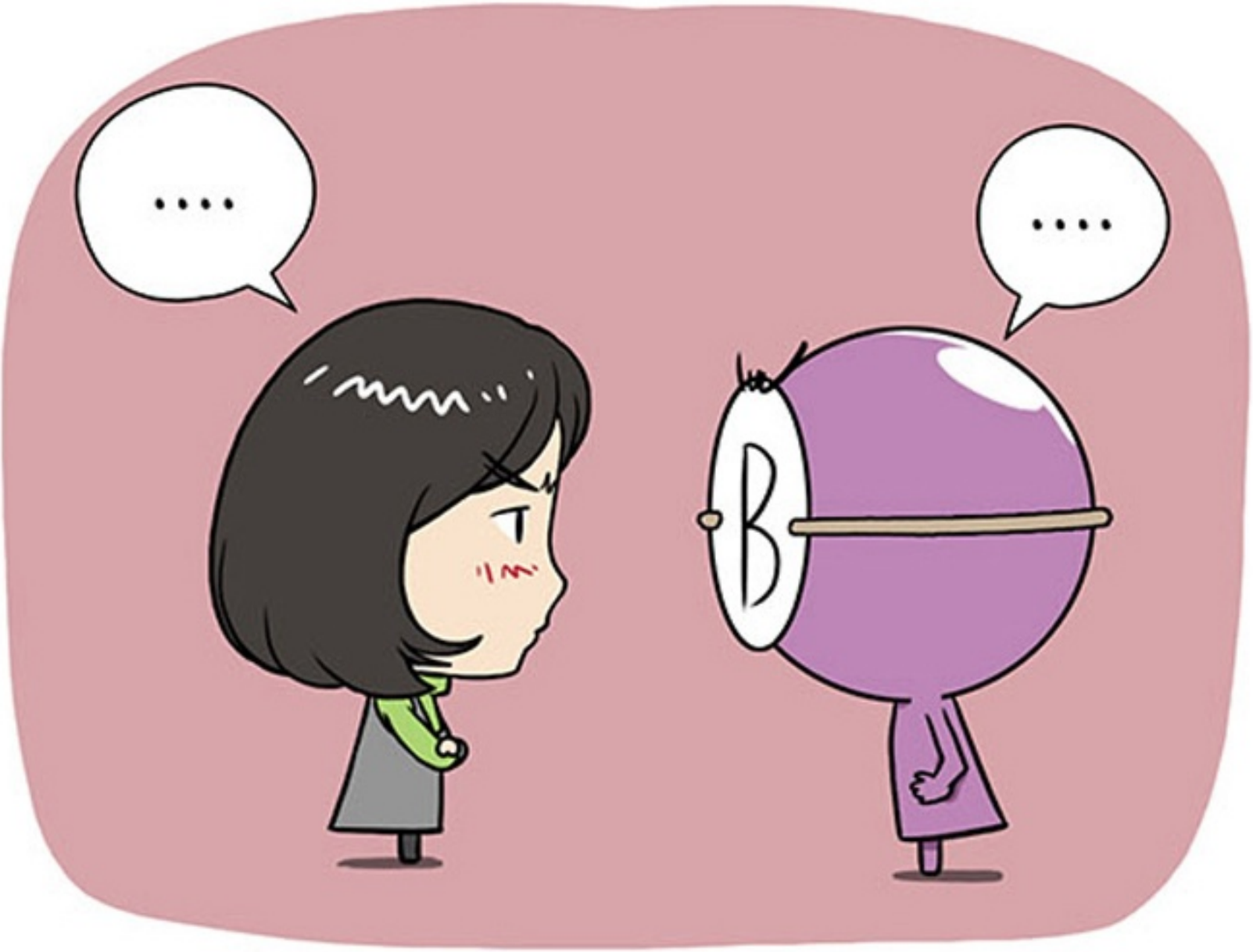

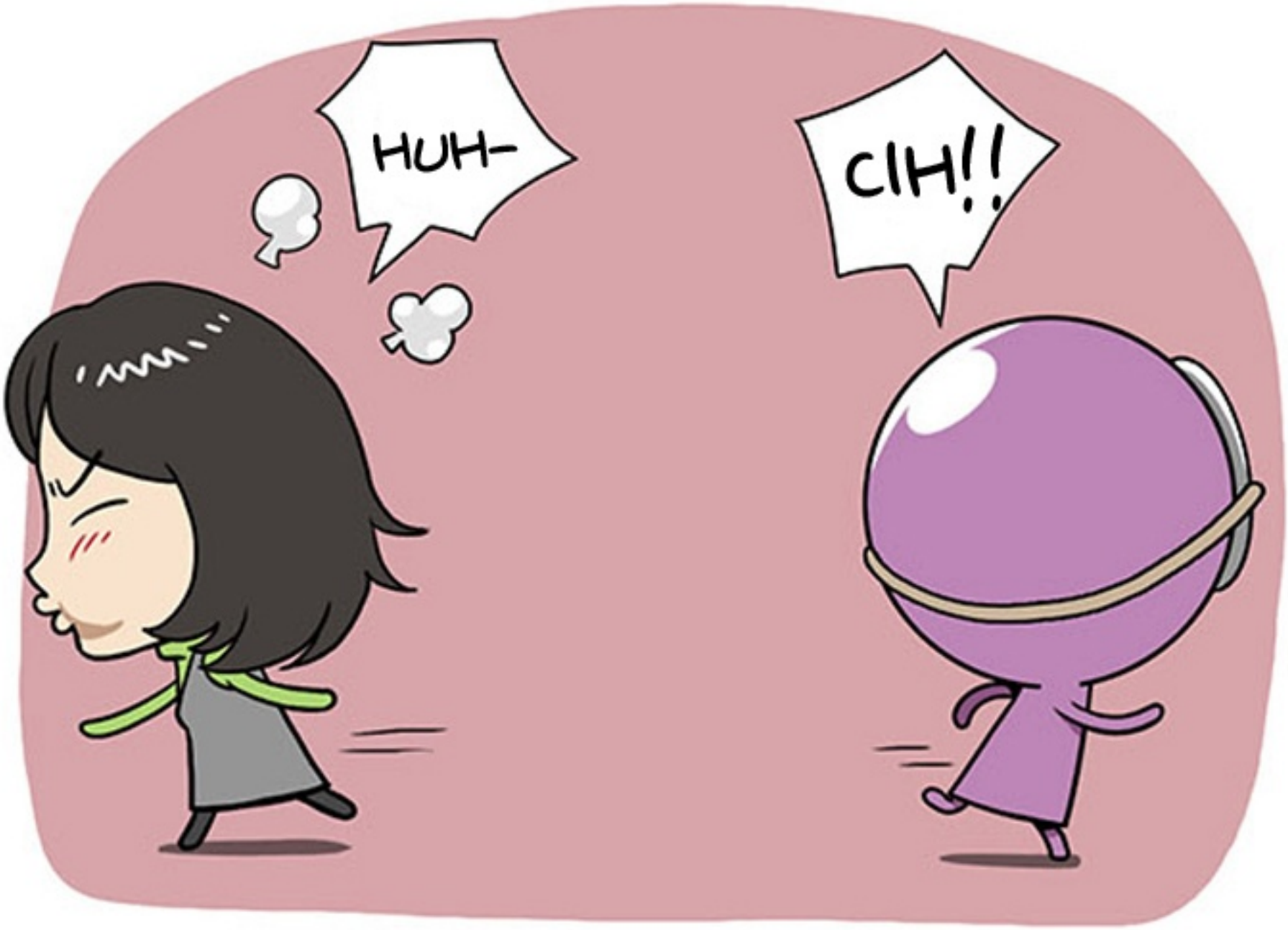

KARENA HUBUNGAN DENGAN TEMAN GOLONGAN DARAH B SEDANG MENJAUH, CURHAT GAGAL.

GOLONGAN DARAH O

TEMAN GOLONGAN DARAH O PADA AWALNYA TERLIHAT SANGAT PENASARAN, TAPI...

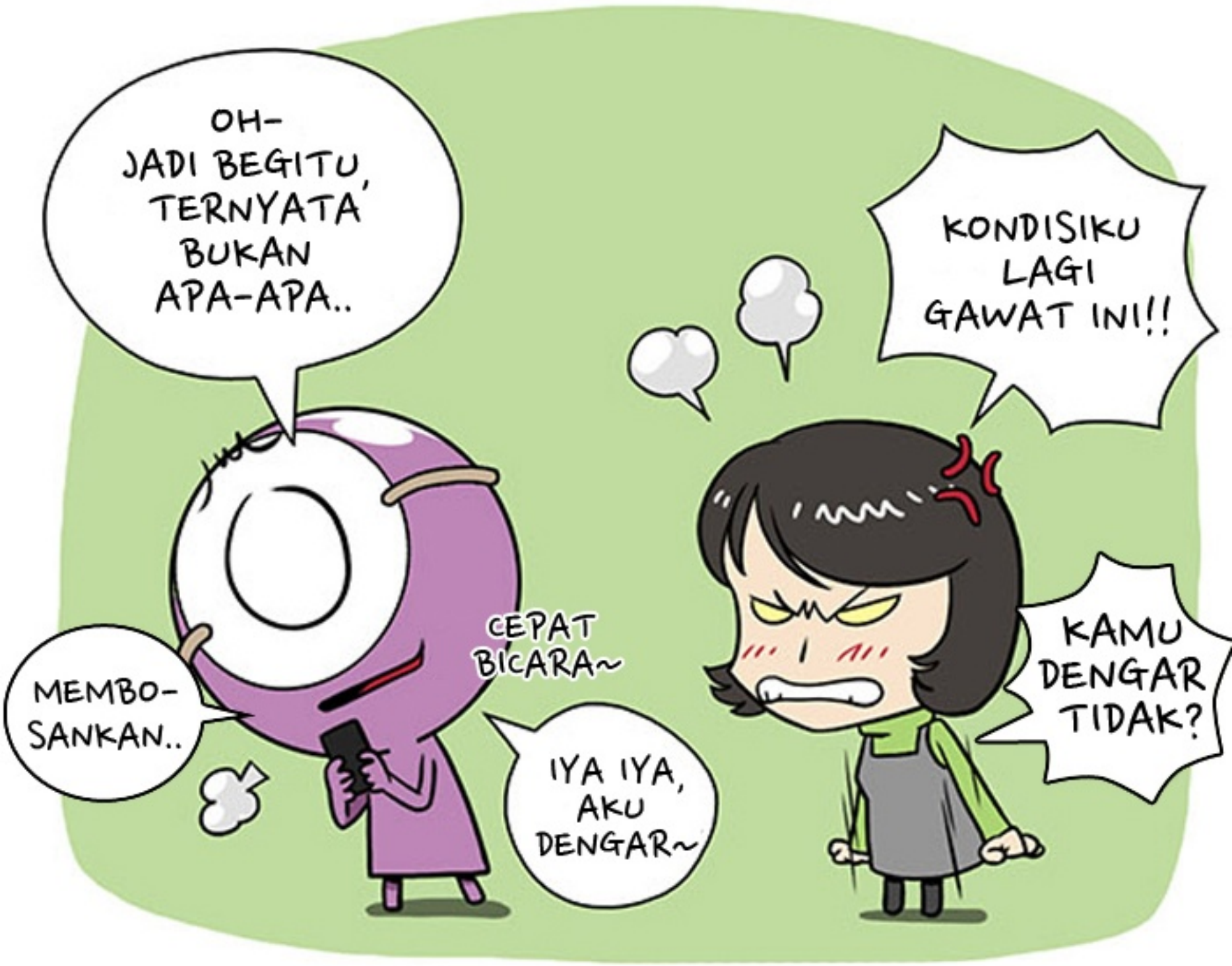

JIKA RASA PENASARANNYA SUDAH TERPUASKAN DIA AKAN CEPAT BOSAN.

GOLONGAN DARAH AB

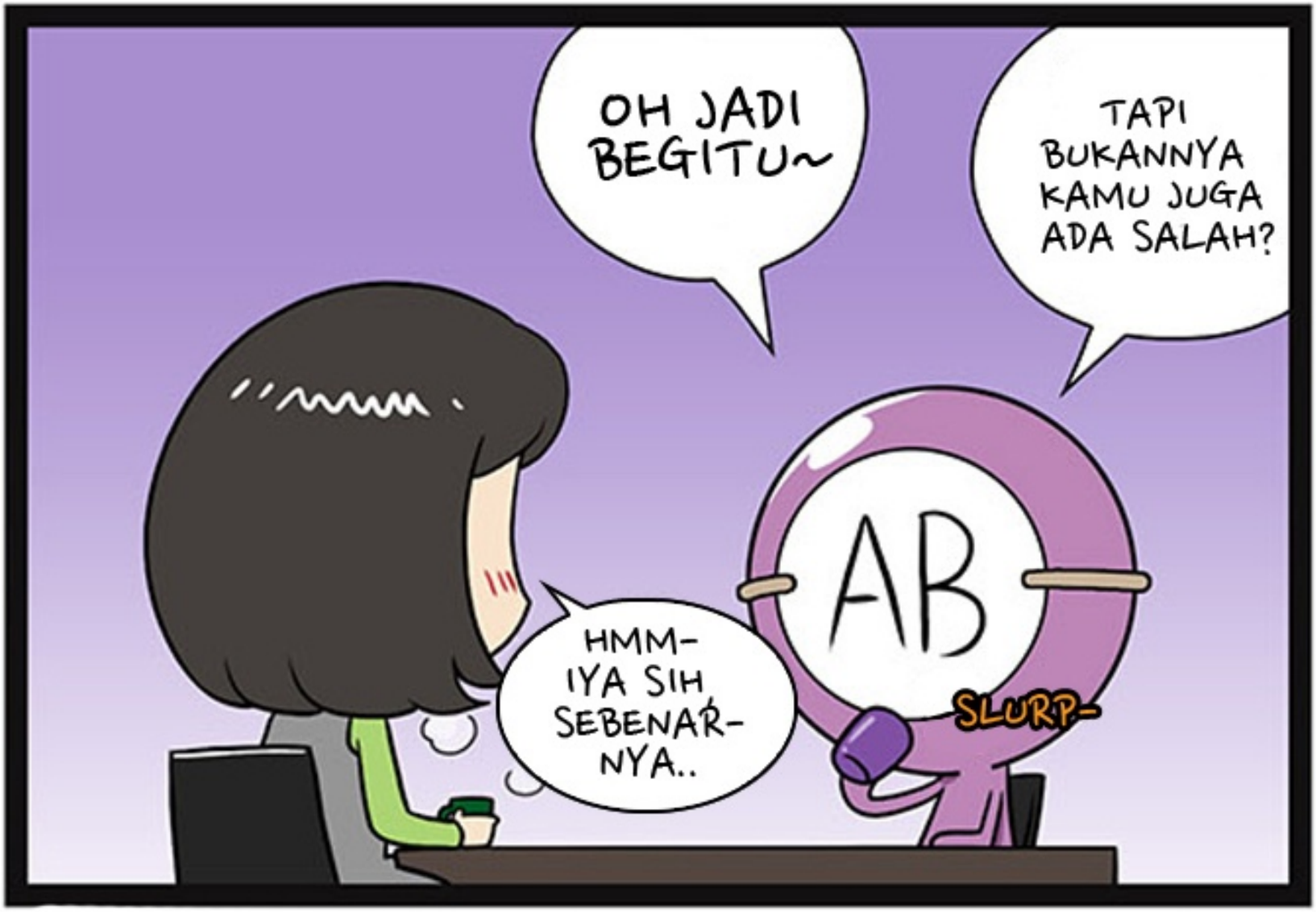

MENDENGARKAN CURHAT DENGAN BAIK LALU MEMBERIKAN PENDAPATNYA SECARA OBJEKTIF.

TAPI KARENA TERLALU OBJEKTIF TENTU SAJA ORANG YANG MENDENGAR AKAN MENJADI KESAL. TAPI YANG DIKATAKANNYA MEMANG BENAR...

BEBERAPA HARI KEMUDIAN TERDENGAR KABAR KALAU DIA TELAH LUPA ALASANNYA BERTENGKAR DENGAN TEMAN GOLONGAN DARAH B-NYA DAN KEMBALI SERU BERDUA...

PESAN UNTUK PEMBACA SEKALIAN

TEORI SIFAT BERDASARKAN GOLONGAN DARAH INI BUKAN ATAS DASAR ILMIAH. KAMI HARAP PEMIKIRAN SEDERHANA TENTANG GOLONGAN DARAH (A SIMPLE THINKING ABOUT BLOOD TYPE) INI DAPAT DINIKMATI SEBAGAI HIBURAN SEMATA.